WATREX®	DeltaChrom™ HPLC Kolona

Kovová kolona 250x8mm

Polymer IEX Ca form 8 µm

Cukry a alkoholy

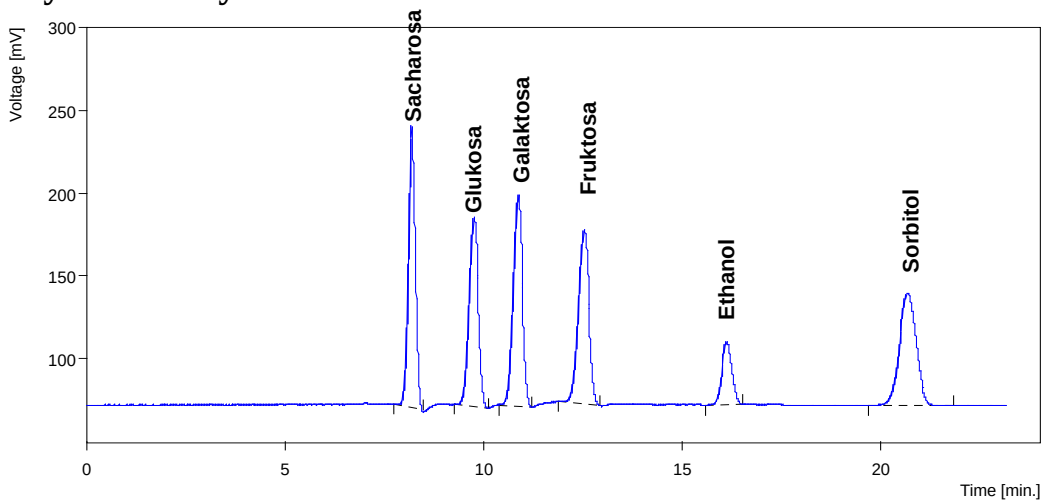

Čerpadlo: DeltaChrom™ SDS 030
Dávkování: Rheodyne 7725i, 20 µl smyčka
Kolona: WATREX Polymer IEX Ca form 8 µm, 250x8 mm
Eluent: voda, 0,5 ml/min, tlak 3,5 MPa, teplota 80°C
Detekce: refraktometrická

Alkoholické cukry

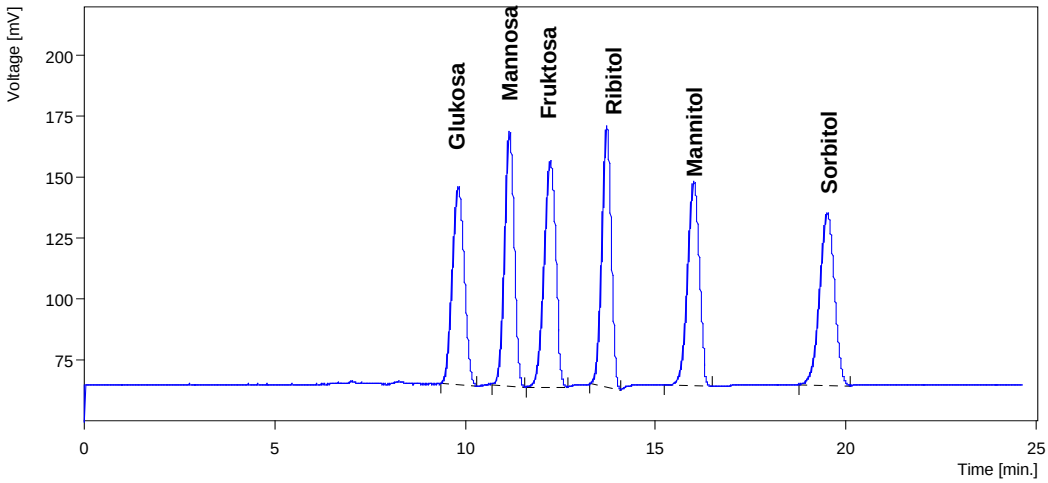

Čerpadlo: DeltaChrom™ SDS 030
Dávkování: Rheodyne 7725i, 20 µl smyčka
Kolona: WATREX Polymer IEX Ca form 8 µm, 250x8 mm
Eluent: voda, 0,5 ml/min, tlak 3,5 MPa, teplota 80°C
Detekce: refraktometrická

Polymer IEX pro stanovení organických kyselin, alkoholů a cukrů

Sulfonovaný styren-divinylbenzenový sorbent (8% DVB) v různých iontových formách
Ca forma (vápenatá) je zvláště vhodná pro mono a disacharidy.

Kovová kolona 250x8 mm

Polymer IEX Ca form 8 µm

Včelí med

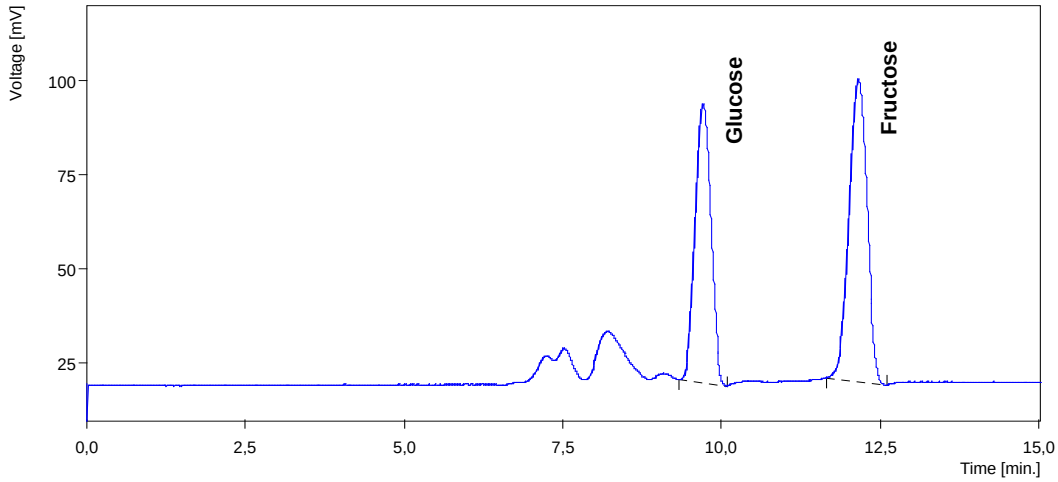

Čerpadlo: **DeltaChrom™ SDS 030**
Dávkování: **Rheodyne 7725i, 20 µl smyčka**
Kolona: **WATREX Polymer IEX Ca form 8 µm, 250x8 mm**
Eluent: **water, 0,5 ml/min, tlak 3,5 MPa, teplota 80°C**
Detekce: **Refraktometrická**

Nápoje

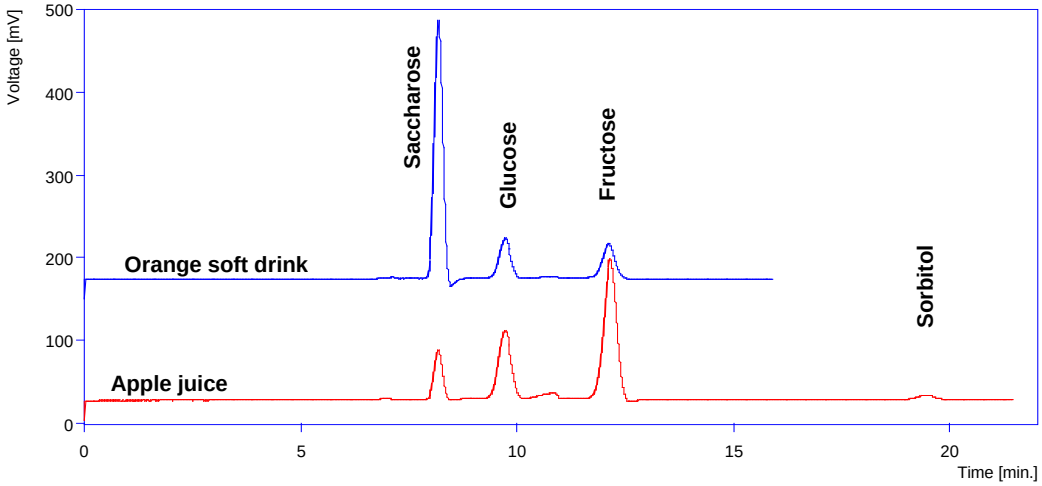

Čerpadlo: **DeltaChrom™ SDS 030**
Dávkování: **Rheodyne 7725i, 20 µl smyčka**
Kolona: **WATREX Polymer IEX Ca form 8 µm, 250x8 mm**
Eluent: **water, 0,5 ml/min, tlak 3,5 MPa, teplota 80°C**
Detekce: **Refraktometrická**

Polymer IEX pro stanovení organických kyselin, alkoholů a cukrů

Sulfonovaný styren-divinylbenzenový sorbent (8% DVB) v různých iontových formách
Ca forma (vápenatá) je vhodná pro stanovení cukrů v řadě potravinářských výrobků.

Kovová kolona 250x8 mm

Polymer IEX Ca form 8 µm

Žvýkačka bez cukru

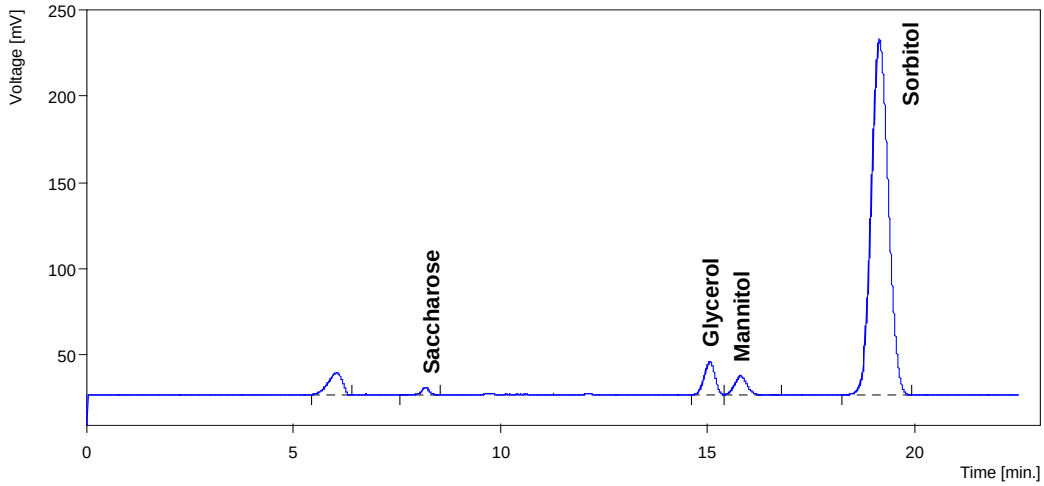

Čerpadlo: DeltaChrom™ SDS 030
Dávkování: Rheodyne 7725i, 20 µl smyčka
Kolona: WATREX Polymer IEX Ca form 8 µm, 250x8 mm
Eluent: water, 0,5 ml/min, tlak 3,5 MPa, teplota 80°C
Detekce: Refraktometrická

Červené víno

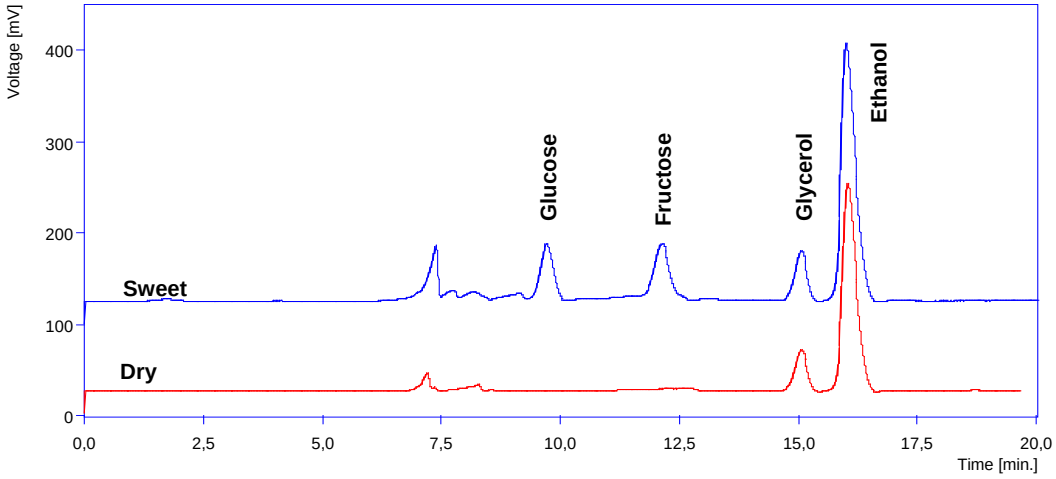

Čerpadlo: DeltaChrom™ SDS 030
Dávkování: Rheodyne 7725i, 20 µl smyčka
Kolona: WATREX Polymer IEX Ca form 8 µm, 250x8 mm
Eluent: water, 0,5 ml/min, tlak 3,5 MPa, teplota 80°C
Detekce: Refraktometrická

Watrex Praha, s.r.o., Hošťálkova 42, 169 00 Praha 6.
TEL 220513446, 233356442 FAX 02-220513448, E-mail: watrex@watrex.com
http://www.watrex.cz